



# DÜRER E IL RINASCIMENTO

15 MARZO 2018 ORE 18.15  
PALAZZO REALE - MILANO

La Sezione Agorà del CRA FNM Vi invita alla visita di "DÜRER e il Rinascimento", la prima importantissima mostra che Milano dedica al celeberrimo artista tedesco, che seppe coniugare la grazia artistica rinascimentale con le moderne ricerche scientifiche e matematiche.

**PROGRAMMA:**

- Ore 18-00 Ritrovo nel cortile interno di Palazzo Reale (fermata metropolitana MM Duomo) e microfonaggio;
- Ore 18-15 Inizio visita guidata, durata 90 minuti circa.

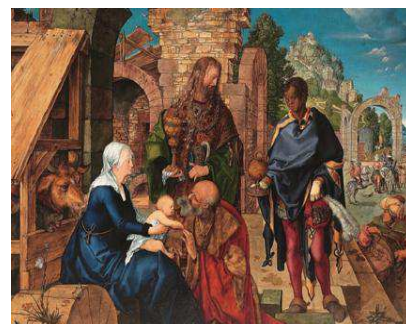

## QUOTE DI PARTECIPAZIONE

<b>Soci Sezione</b> L'iscrizione alla Sezione (quota 5 euro) ha valore annuale (anno solare) e consente di partecipare a prezzo agevolato.	<b>€ 11</b>
<b>Soci CRA FNM</b>	<b>€ 13</b>
<b>FITeL</b> La tessera FITeL, del costo di €. 9,00, ha valore annuale (anno solare) e consente la partecipazione a tutte le iniziative del CRA FNM.	<b>€ 16</b>

Il Responsabile di Sezione  
(Giuseppe Monfrecola)

Il Segretario  
(Fabio Monfrecola)

Il Presidente  
(Luciano Ghitti)

## Sezione Agorà - CRA FNM

Sede Operativa Saronno: via Armando Diaz n.11

tel. 02.8511 2420 - 2403 - 2350 - 2219 - 2216 - fax 02.9604905 - e-mail: [crafnm@crafnm.it](mailto:crafnm@crafnm.it) - [agora@crafnm.it](mailto:agora@crafnm.it)

Sede Operativa Milano Porta Garibaldi: piazza Freud n.1 - tel. 02 63716290 - 6288

Cognome ..... Nome ..... CID .....

Telefono privato (cell.) ..... e-mail .....

✎ (Riportare anche il nominativo del richiedente se partecipante).

n. ... Soci Sezione ..... Cognome e Nome .....

n. ... Soci CRA FNM ..... Cognome e Nome .....

n. ... Iscritti FITeL ..... Cognome e Nome .....

**PAGAMENTO:**

Contanti   
(da versare al momento della prenotazione)

Ruolo paga

Il modulo di adesione, correttamente compilato e firmato, dovrà pervenire al CRA FNM entro il **01/03/2018 (le rinunce oltre tale data saranno soggette a penale)** e/o fino a esaurimento posti con una delle seguenti modalità:

- ✓ **BREVI MANU:** → SEDI CRA FNM
- ✓ **CORRISPONDENZA INTERNA:** → SEDI CRA FNM
- ✓ **FAX:** → 02.9604905
- ✓ **E-MAIL:** → [crafnm@crafnm.it](mailto:crafnm@crafnm.it)

PER PARTECIPARE ALL'INIZIATIVA BISOGNA ESSERE MUNITI DI TESSERA ASSOCIATIVA CRA FNM O FITEL DA ESIBIRE, SE RICHIESTA.

Data \_\_\_\_\_

Firma \_\_\_\_\_

**Sezione Agorà - CRA FNM**

Sede Operativa Saronno: via Armando Diaz n.11

tel. 02.8511 2420 - 2403 - 2350 - 2219 - 2216 - fax 02.9604905 - e-mail: [crafnm@crafnm.it](mailto:crafnm@crafnm.it) - [agora@crafnm.it](mailto:agora@crafnm.it)

Sede Operativa Milano Porta Garibaldi: piazza Freud n.1 - tel. 02 63716290 - 6288



Circolo Ricreativo Aziendale FNM