

circolo ricreativo
aziendale FNM

Circolare n. 115
Saronno, 17 novembre 2016

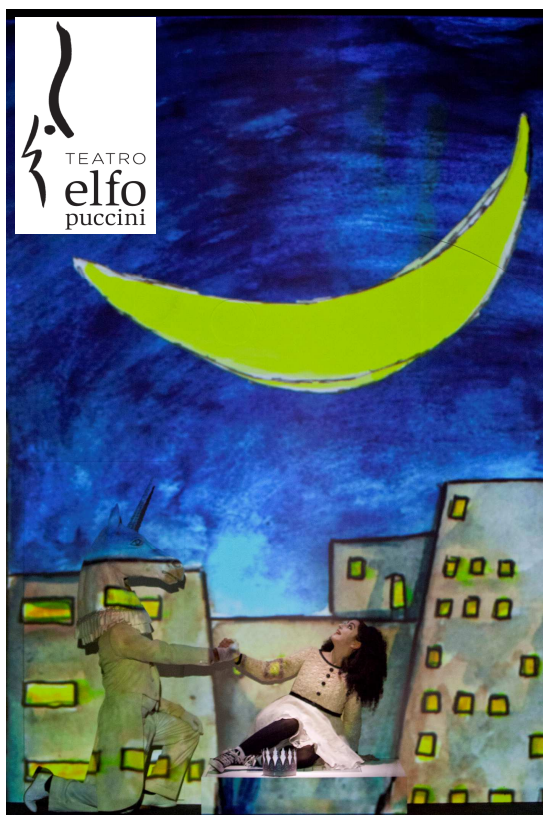

Alice Underground

6 gennaio 2017
ore 16,00



Teatro Elfo Puccini

Sala Shakespeare
Corso Buenos Aires, 33
Milano

Le avventure di "Alice nel paese delle meraviglie" sono state rivisitate da generazioni di artisti, filosofi, poeti, registi, ma da questi testi continuano ad emergere una moltitudine di possibili interpretazioni. Ferdinando Bruni e Francesco Frongia ne sono stati catturati e hanno ripercorso le suggestioni del testo e la sua realtà insensata, sospesa e sovvertita. "Alice Underground" colpisce per la capacità di creare meraviglia: una lanterna magica e trecento disegni ad acquerello danno vita ad un suggestivo cartoon teatrale nel quale Alice e i suoi strampalati compagni di viaggio vengono catapultati. E si rimane a bocca aperta, come bambini! In una realtà fantastica dove è possibile giocare col tempo e lo spazio, si riscopre la dimensione dell'infanzia: un mondo ricco di colori, pieno di alberi mai visti e animali sconosciuti, un mondo dove tutto è possibile! Lo spettacolo, come il romanzo, si rivolge a tutti, grandi, piccoli e soprattutto ai bambini che sono dentro di noi, per ripensare l'infanzia come un periodo archeologico, sempre presente in qualche strato parallelo della nostra coscienza."

QUOTE DI PARTECIPAZIONE (posto unico)

SOCI CRA FNM	€ 7,00
FITeL La tessera FITeL, del costo di €. 9,00, ha valore annuale (anno solare) e consente la partecipazione a tutte le iniziative del CRA FNM.	€ 11,50

Il Segretario
(Giuseppe Gramuglia)

Il Presidente
(Luciano Ghitti)

CRA FNM

Via Armando Diaz, 11 - 21047 Saronno (Va)
Tel. 02.8511. 2403 - 2350 - 2219 - 2216 - Fax 02.9604905

MODULO DI ADESIONE:
Circolare 115 - "Alice Underground" - 06/01/2017

Cognome Nome CID

Telefono privato e-mail (anche privata).....

✚ (Riportare anche il nominativo del richiedente se partecipante).

n. ... Soci CRA FNM Cognome e Nome

.....

n. ... Iscritti FITeL Cognome e Nome

.....

PAGAMENTO:

Contanti
(da versare al momento della prenotazione)

Ruolo paga

**Il modulo di adesione, correttamente compilato e firmato, dovrà pervenire al CRA FNM
entro il 16 dicembre 2016 e/o fino a esaurimento posti con una delle seguenti modalità:**

- ✓ **BREVI MANU:** → CRA FNM Saronno - via Armando Diaz, 11
 - ✓ **CORRISPONDENZA INTERNA:**
 - ✓ **FAX:** → 02.9604905
 - ✓ **E-MAIL:** → crafnm@crafnm.it
-

Data _____

Firma _____