

circolo ricreativo  
aziendale FNM

Circolare n. 005

Saronno, 11 Gennaio 2018

# CARNEVALE CON NOI!

## DOMENICA 25 FEBBRAIO 2018

### Ristorante "Vecchia Dogana" - Galliate (NO)



Ed è ancora "Carnevale con noi"!

Dopo il successo dell'anno scorso, il CRA FNM torna al Ristorante Vecchia Dogana di Galliate, location già nota per la sua eleganza e accoglienza, per festeggiare ancora tutti insieme il carnevale. Una festa per tutti, nessuno escluso!

Coniugheremo il piacere per la buona tavola e il bello dello stare insieme, in una frizzante giornata carnevalesca, pranzando con un ricco menù, le maschere e la musica, ballando e divertendoci in buona compagnia.

Non mancherà naturalmente il momento della sfilata per tutte le maschere presenti! Tutti ma proprio tutti, piccini e non, potranno sfoggiare i loro costumi; i più belli e spiritosi, saranno premiati.

Uno staff di animatori intratterrà i nostri piccoli ospiti ma saprà catturare anche l'attenzione dei più grandi con misteriosi giochi di prestigio e tante sorprese.

Infine il "Gruppo Coreografico CRA FNM" si esibirà presentandoci un nuovo mini-musical.

#### QUOTE DI PARTECIPAZIONE

<b>SOCI CRA FNM</b>	<b>€ 25,00</b>
<b>SOCI CRA FNM - BAMBINI (4-10 ANNI)</b>	<b>€ 10,00</b>
<b>FITeL</b> <small>La tessera FITeL, del costo di €. 9,00, ha valore annuale (anno solare) e consente la partecipazione a tutte le iniziative del CRA FNM.</small>	<b>€ 47,00</b>
<b>FITeL - BAMBINI (4-10 ANNI)</b>	<b>€ 25,00</b>
<b>BAMBINI &lt; 4 ANNI</b>	<b>GRATUITO</b>
<b>DAL 3° FIGLIO &lt; 18 ANNI</b>	<b>GRATUITO</b>

**PER PARTECIPARE ALL'INIZIATIVA BISOGNA ESSERE MUNITI DI TESSERA ASSOCIATIVA CRA FNM O FITEL DA ESIBIRE, SE RICHIESTA.**

Il Segretario  
(Fabio Monfrecola)

Il Presidente  
(Luciano Ghitti)

#### Circolo Ricreativo Aziendale FNM

Sede Operativa Saronno: via Armando Diaz n.11  
tel. 02.8511 2420 - 2403 - 2350 - 2219 - 2216 - fax 02.9604905 - e-mail: [crafnm@crafnm.it](mailto:crafnm@crafnm.it)  
Sede Operativa Milano Porta Garibaldi: piazza Freud n.1 - tel. 02 63716290 - 6288



Circolo Ricreativo Aziendale FNM

# PROGRAMMA

Partenze	
ore 10:50	Milano Porta Garibaldi - uscita stazione.
ore 11:10	Milano Fiorenza - uscita MM1, fermata Rho Fiera.
ore 11:30	Saronno - uscita stazione.
Servizio pullman da altre sedi: con orario da definirsi in base alle prenotazioni.	
ore 12:30 (circa)	Arrivo al ristorante "Vecchia Dogana", accolti dallo staff animazione.
ore 13:00	Pranzo.
Durante il pranzo e nel pomeriggio: intrattenimento musicale, spiritose gags e giochi di prestigio improvvisati in sala e tante attività ludiche per i più piccoli. Esibizione del "Gruppo Coreografico CRA FNM" e sfilata delle maschere, tra le quali una giuria voterà le più belle, spiritose, originali e... assegnerà tanti premi a sorpresa!	
ore 18:00 (circa)	Rientro verso le rispettive località di partenza.

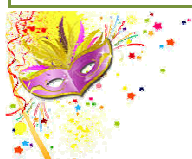

## Il Menù "Vecchia Dogana"

### ANTIPASTI

PROSCIUTTO CRUDO - PROSCIUTTO COTTO - SALAME E COPPA DI PARMA  
CARPACCIO DI BRESAOLA DI VALTELLINA - TORTINO DI ZUCCHINE - CILIEGINE DI MOZZARELLA ALLA MILANESE  
INSALATA DI MARE - COZZE GRATINATE

### PRIMI

CRESPELLE ALLA DOGANA (prosciutto, funghi e fontal)  
TROFIE ZUCCHINE E GAMBERETTI

### SECONDI

FILETTO DI BRANZINO ALLA GRIGLIA CON AMERICAN CHIPS  
• SORBETTO •  
MEDAGLIONE DI FILETTO DI VITELLO AL PEPE VERDE CON CAROTE BABY AL BURRO

### DESSERT

DOLCE DI CARNEVALE E CHIACCHIERE

CAFFÉ E CORREZIONE

ACQUA E BIBITE

LA CANTINA:

PINOT GRIGIO - GRIGNOLINO - ACQUA E BIBITE - SPUMANTE DOLCE E SECCO



### MENÙ BABY

PROSCIUTTO CRUDO - SALAME - CILIEGINE DI MOZZARELLA ALLA MILANESE  
GELOSIE PROSCIUTTO E FORMAGGIO - QUADRUCI DI PIZZA E FOCACCIA  
RISOTTO ALLA MILANESE  
PETTO DI POLLO IMPANATO CON PATATINE  
DOLCE DI CARNEVALE E CHIACCHIERE  
ACQUA E BIBITA



### Circolo Ricreativo Aziendale FNM

Sede Operativa Saronno: via Armando Diaz n.11

tel. 02.8511 2420 - 2403 - 2350 - 2219 - 2216 - fax 02.9604905 - e-mail: [crafnm@crafnm.it](mailto:crafnm@crafnm.it)

Sede Operativa Milano Porta Garibaldi: piazza Freud n.1 - tel. 02 63716290 - 6288



Circolo Ricreativo Aziendale FNM

Cognome ..... Nome ..... CID .....

Telefono privato (cell.) ..... e-mail .....

✚ (Riportare anche il nominativo del richiedente se partecipante).

 n. ... Soci CRA FNM Cognome e Nome ..... n. ... Soci CRA FNM - bambini 4/10 anni Cognome e Nome ..... n. ... Iscritti FITeL Cognome e Nome ..... n. ... Iscritti FITeL bambini 4/10 anni Cognome e Nome ..... n. ... Bambini < 4 anni (gratuito) Cognome e Nome ..... n. ... Dal 3° figlio < 18 anni (gratuito) Cognome e Nome .....**PAGAMENTO:**Contanti 

(da versare al momento della prenotazione)

Ruolo paga **AL TAVOLO CON:** .....**SERVIZIO PULLMAN - PARTENZA RICHIESTA DA:** Saronno MI Porta Garibaldi MI Fiorenza Altra partenza: .....  MEZZO PROPRIO

L'effettuazione del servizio pullman è subordinata al numero di prenotazioni pervenute.

**Il modulo di adesione, correttamente compilato e firmato, dovrà pervenire al CRA FNM entro il giorno 12 febbraio 2018 (le rinunce oltre tale data saranno soggette a penale) e/o fino a esaurimento con una delle seguenti modalità:**

✓ **BREVI MANU:** → SEDI CRA FNM✓ **CORRISPONDENZA INTERNA:**✓ **FAX:** → 02.9604905✓ **E-MAIL:** → [crafnm@crafnm.it](mailto:crafnm@crafnm.it)

**PER PARTECIPARE ALL'INIZIATIVA BISOGNA ESSERE MUNITI DI TESSERA ASSOCIATIVA CRA FNM O FITEL DA ESIBIRE, SE RICHIESTA.**

Data

Firma

**Circolo Ricreativo Aziendale FNM**

Sede Operativa Saronno: via Armando Diaz n.11

tel. 02.8511 2420 - 2403 - 2350 - 2219 - 2216 - fax 02.9604905 - e-mail: [crafnm@crafnm.it](mailto:crafnm@crafnm.it)

Sede Operativa Milano Porta Garibaldi: piazza Freud n.1 - tel. 02 63716290 - 6288

